

ADĂPOSTURI DE BLACKOUT ALE ORAȘULUI

În adăposturile noastre de blackout vă stăm la dispoziție ca partener de contact și în caz de o pană de curent prelungită. Se oferă băuturi calde, îngrijire medicală și consultanță, servicii instituționale de ordine, serviciul de executare al poliției și o ofertă adaptată a serviciului pentru populație.

Alte informații cu privire la amenajarea farurilor și serviciile oferite se găsesc la adresa:

www.krefeld.de/blackout

- 01 HÜLS**
STAȚIA DE POMPIERI HÜLS
Den Ham 20, 47839 Krefeld
- 02 KÖNIGSHOF**
ȘCOALA FREIHERR-VOM-STEIN
Von-Ketteler-Strasse 31, 47807 Krefeld
- 03 TRAAR**
PRIMĂRIA TRAAR
Kemmerhofstraße 321, 47802 Krefeld
- 04 GELLEP-STRATUM**
CREȘA LEGIONSTRASSE
Legionstraße 8, 47809 Krefeld
- 05 OPPUM**
STAȚIA DE POMPIERI OPPUM
Heinrich-Malina-Straße 4, 47809 Krefeld
- 06 KEMPENER FELD**
CENTRUL ȘCOLAR HORKESGATH
Horkesgath 33, 47803 Krefeld
- 07 BOCKUM**
ȘCOALA KAISERPLATZ
Kaiserplatz 50, 47800 Krefeld
- 08 CITY CENTRU**
ȘCOALA ALBERT-SCHWEITZER
Lewerentzstraße 136, 47798 Krefeld
- 09 UERDINGEN**
ȘCOALA UERDINGEN
Uerdinger Straße 783, 47800 Krefeld
- 10 CRACAU**
GIMNAZIUL RICARDA-HUCH
Moerser Straße 36, 47798 Krefeld

PUNCTE DE RAPORTARE ȘI INFORMARE ÎN ORAȘ

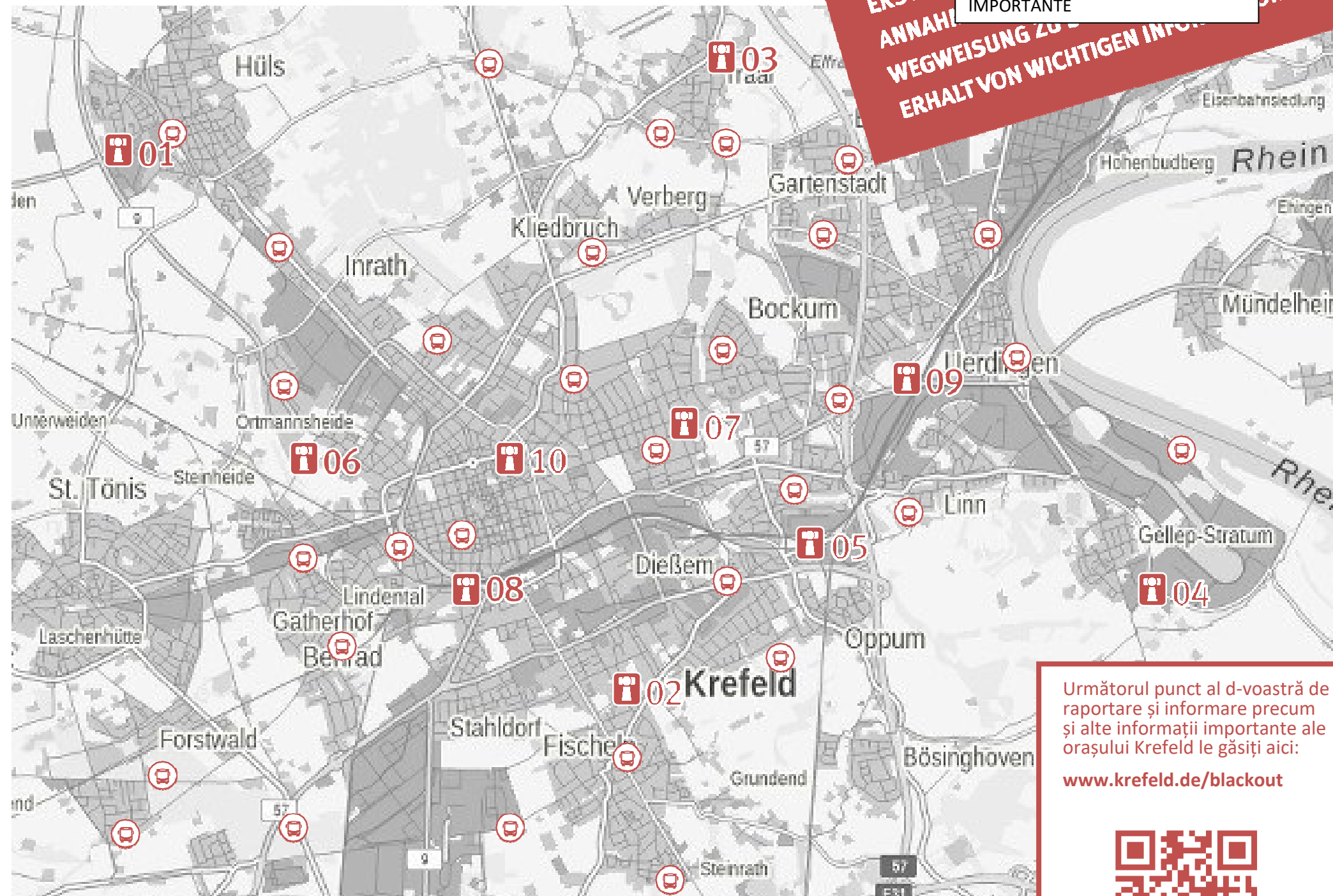

Harta noastră arată pe lângă adăposturile de blackout și toate cele 30 de puncte de raportare și informare. În caz de pană de curent prelungită, acestea se găsesc distribuite pe teritoriul orașului, în stații de autobuz selectate ale SWKmobil. Într-un autobuz la fața locului puteți efectua apeluri de urgență și puteți obține informații centrale ale administrației orașului.

Următorul punct al d-voastră de raportare și informare precum și alte informații importante ale orașului Krefeld le găsiți aici:

www.krefeld.de/blackout



Cronologie



ÎNCEPÂND CU ORA 0: Activarea de către orașul Krefeld a măsurilor împotriva pericolelor

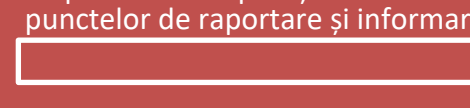

ÎNCEPÂND CU ORA 2:
Disponibilitate operațională a punctelor de raportare și informare

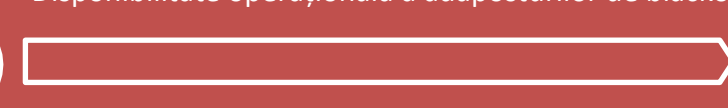

ÎNCEPÂND CU ORA 4:
Disponibilitate operațională a adăposturilor de blackout

Sfârșitul măsurii: restabilirea alimentării regulate cu curent



PRECAUȚIE PERSONALĂ

Această prezentare generală conține informații pentru populație de la Oficiul Federal pentru Protecție Civilă și Sprijin în caz de dezastru (BBK), cu sfaturi de precauție pentru o întrerupere prelungită a curentului.

Alte informații le găsiți la www.bbk.bund.de

LISTĂ:

- EVALUAREA PROPRIEI DEPENDENȚE DE ELECTRICITATE**
- SECURIZAREA DE DOCUMENTE IMPORTANTE**
(certIFICATE DE NAȘTERE, CARTE DE IDENTITATE/PĂȘAPORT, ETC.)
- APROVIZIONAREA CU APĂ DE BĂUT, ARTICOLE DE IGIENĂ ȘI ALIMENTE NEPERISABILE**
(inclusiv hrană pentru bebeluș, hrană pentru animale de casă, etc.)
- PROCURAREA DE APARATE FĂRĂ DEPENDENȚĂ DE CURENT**
(radio cu manivelă, lanternă, bancă de energie solară power bank, etc.)
- PROCURAREA DE PĂTURI ȘI SACI DE DORMIT**

MĂSURI PREGĂTITOARE:

SFATURI PENTRU SITUAȚII DE URGENȚĂ

www.bbk.bund.de  **Warnung & Vorsorge**  **Tipps für Notsituationen**



Oficiul Federal pentru Protecție Civilă și Sprijin în caz de dezastru (BBK) oferă informații extinse și indicii cu privire la precauția personală și de ocupațională.

GHID DE PREGĂTIRE PENTRU CAZURI DE URGENȚĂ

www.bbk.bund.de  **Warnung & Vorsorge**  **Vorsorge für den Notfall**



Oficiul Federal pentru Protecție Civilă și Sprijin în caz de dezastru (BBK) publică de asemenea ghidul de pregătire pentru cazuri de urgență și pentru comportament corect în situații de urgență, inclusiv o listă amplă în limbile germană, engleză și franceză.

CONSULTAȚIE INDIVIDUALĂ DE PREGĂTIRE A BKK:

Telefon BBK: +49 (0)228 99 500-3670

(luni - vineri, orele 9:00 - 15:00)

e-mail BBK: info@bbk.bund.de

AVERTIZARE ȘI INFORMARE

SEMNALE SIRENĂ:

AVERTIZARE



Ton de alarmă orcilant

Durată: 1 minut

 Există pericol acut!

 Porniți radioul!

Post local Welle Niederrhein pe 87,7 MHz și 100,6 MHz

SEMNAL DE TRECERE A PERICOLULUI



Ton continuu

Durată: 1 minut

APLICAȚIA DE AVERTIZARE NINA:

Oficiul Federal pentru Protecție Civilă și Sprijin în caz de dezastru (BBK) oferă aplicația Nina pentru smartphone pentru sistemele de operare obișnuite.

SISTEM TRANSMISIE CELULARĂ:

Începând cu 2023, pentru avertizarea cu privire la pericole poate fi transmis un mesaj SMS de avertizare direct pe telefonul dumneavoastră mobil. Informații în acest sens primiți de la operatorul dumneavoastră de rețea.

MAI MULTE INFORMAȚII:

Telefonul cetățeanului în caz de incident: +49 (0)215119700

Pagina de internet a orașului Krefeld: www.krefeld.de



STADT KREFELD

KREATIV – INNOVATIV – WELTOFFEN

BLACKOUT KREFELD

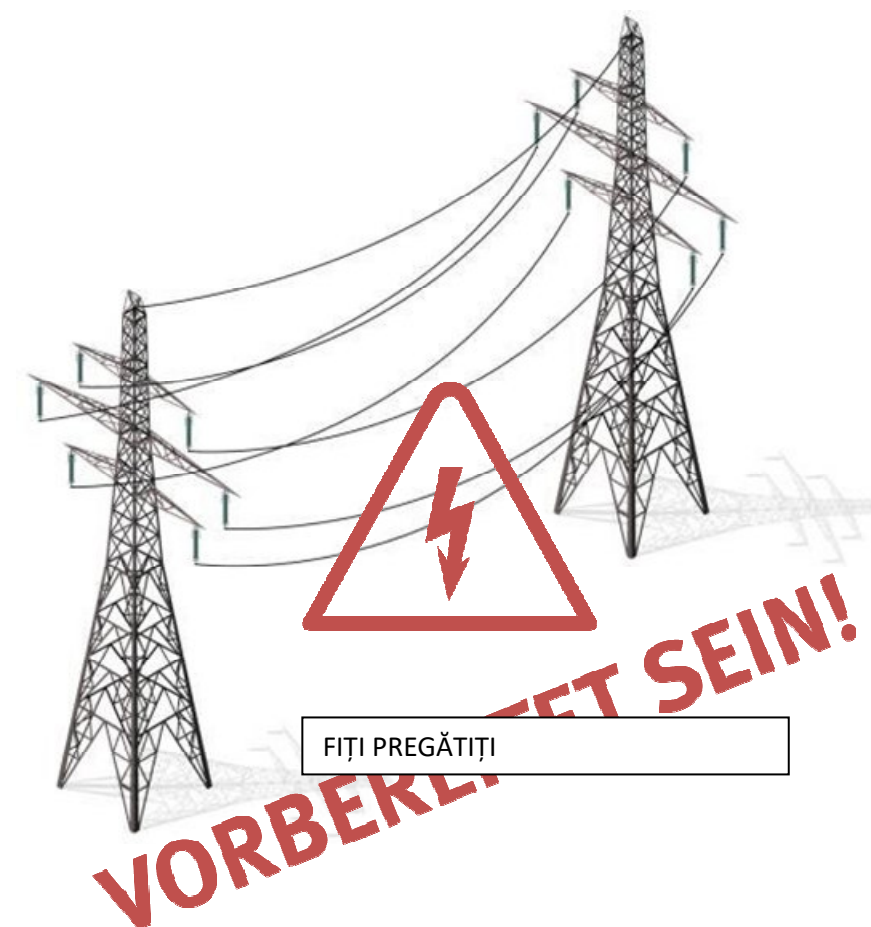

**Indicii ale orașului Krefeld de
pregătire pentru de o pană de
curent îndelungată**